BRAHMS
GESELLSCHAFT
Schleswig-Holstein

TICKETS
Reisebüro Biehl, Heide
Tel. 0481 69531
Online-Tickets:
www.brahms-sh.de

Die Brahms-Gesellschaft dankt der Stadt Heide,
der Sparkasse Westholstein und ihrem Mediapartner und
Sponsor Boyens Medien

STADT HEIDE REGION HEIDE
Sparkasse Westholstein
BOYENS MEDIEN

nordzuwort
Gestaltung: nordzuwort – Ihre Agentur für Werbung und Corporate Design.
Fotos: Gisela Schenker, Carolien Sikkenk, Marcus Krüger, Felko Koster, Peter Goodbody, Mathis Leicht.

BRAHMS
WOCHEN
2018

Samstag, 21. April 2018, 19.30 Uhr | St. Bartholomäus-Kirche Wesselburen

BRAHMS-PREIS 2018:
VERLEIHUNG AN CHRISTIANE KARG
LAUDATIO: THOMAS QUASTHOFF

DIE PURE ESSENZ DER MUSIK
Pieter Wispelwey spielt den Bach-Zyklus, Teil 2

KURZFILM-ROLLE!

KINDERKONZERT
Christina Dean und acht junge Cellisten

STREICHQUARTETT UND SPANISCHE GITARREN:
Dudok Kwartet Amsterdam und
Katona Twins, Liverpool

SOMMER-KLAVIERNACHT
Florian Glemser, Markus Becker und
Ani & Nia Sulkhanishvili + Gaumenfreuden

**BRAHMS-GESELLSCHAFT
SCHLESWIG-HOLSTEIN E.V.**

Lüttenheid 34 I 25746 Heide

Vorstand
Vorsitzender: Joachim Nerger
Stellvertreter: Prof. Dr. Wolfgang Sandberger
Landrat Dr. Jörn Klimant

Geschäftsführung
Anja Piening

Tel. 0481 63186
Fax 0481 61662
E-Mail info@brahms-sh.de
Web www.brahms-sh.de
www.facebook.com/brahms.SH

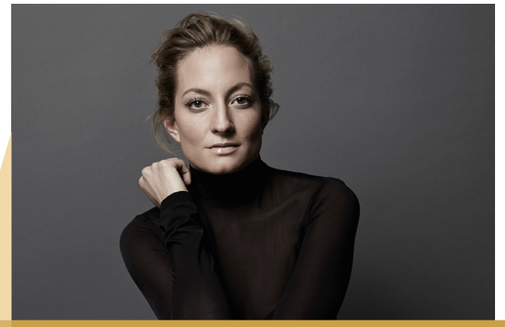

Samstag | 21. April 2018 | 19.30 Uhr
St. Bartholomäus-Kirche Wesselburen

BRAHMS-PREIS 2018: Verleihung an Christiane Karg

LAUDATIO: Thomas Quasthoff
KLAVIERBEGLEITUNG: Gerold Huber

BRAHMS PREIS 2018

Die Sopranistin Christiane Karg erhält den Brahms-Preis 2018. Sie zählt in ihrer Generation schon jetzt zu den ganz großen Namen und erobert derzeit weltweit die wichtigsten Opernbühnen. Trotzdem bleibt sie der musikalisch intimen Gattung des Kunstliedes weiterhin verbunden und tritt insbesondere mit Lied-Kompositionen von Johannes Brahms in Erscheinung.

Christiane Karg setzt sich zudem für die Verbreitung der Volkslieder ein, die von Brahms gesammelt und bearbeitet und dann von seinem Verleger Simrock veröffentlicht wurden.

Mit dem Brahms-Preis ehren wir eine facettenreiche Künstlerin mit grandioser Karriereentwicklung. Mit ihrem Klavierpartner und den wunderbaren Liedern von Brahms und anderen wird sie sich beim Publikum „bedanken".

Karten für 35/29/23/14 EUR (anschließend kleiner Empfang für alle)

Samstag | 12. Mai 2018 | 18.30 Uhr
St. Jacobi-Kirche, Neuenkirchen

DIE PURE ESSENZ DER MUSIK: Pieter Wispelwey spielt den Bach-Zyklus, Teil 2

2015 kam der Weltklasse-Cellist nach Neuenkirchen und verblüffte das zahlreich erschienene Publikum mit seiner hochspannenden Interpretation dreier Solo-Suiten von Bach. Jetzt kommt er zurück und spielt den zweiten Teil des Zyklus': die Suiten Nr. 1, 4 und 5. Mit großem Andrang darf wieder gerechnet werden.

Karten für 25 EUR (Wein und Gebäck in der Pause)

Sonntag | 13. Mai 2018, 13/15/17 Uhr
Brahms-Haus, Heide

KURZFILM-ROLLE!

Anlässlich des Internationalen Museumstages zeigt die Brahms-Gesellschaft in Kooperation mit dem FilmClub Heide sehr unterhaltsame, zum Teil sogar komödiantische Kurzfilme mit Bezug zur „Ernsten Musik".
Das Spektrum reicht von konventionellen kurzen Geschichten bis hin zu Animationsfilmen, in denen die Musik auf die eine oder andere Art die Hauptrolle spielt.

Eintritt frei (Brötchen bitte selbst mitbringen)

Samstag | 26. Mai 2018 | 16 Uhr
Kultur Forum Heide-Ost

KINDERKONZERT: DER WIND IN DEN WEIDEN mit Christina Dean und acht jungen Cellisten

Der Wind in den Weiden ist eine musikalische Geschichte für Kinder ab 3 Jahren und ihre jung gebliebenen Angehörigen. Vier liebenswerte vierfüßige Gentlemen stehen im Mittelpunkt dieses Kinderbuchklassikers: der Maulwurf, der seinen Frühjahrsputz unterbricht und sich auf den Weg an die frische Luft macht; der ruppige, aber großherzige Dachs; die ausgeglichene Ratte und der unverbesserliche Herr Kröterich. Die Geschichte über eine unverbrüchliche Freundschaft wird vorgetragen von der Musikpädagogin Christina Dean (NDR) und musikalisch untermalt von den acht Cellisten.

Karten für Kinder 5 EUR / Erwachsene 7 EUR

Samstag | 2. Juni 2018
Fachhochschule Westküste, Heide

19 Uhr STREICHQUARTETT UND SPANISCHE GITARREN: Dudok Kwartet Amsterdam und Katona Twins, Liverpool

Ein langer Abend der gegensätzlichen Musik-Gattungen: Das international preisgekrönte Streichquartett aus Amsterdam spielt Quartette von Haydn, Ligeti und Brahms, ehe es mit dem weltweit gefeierten Gitarren-Duo den Brückenschlag mit Werken von Boccherini und Piazzolla zelebriert.

Karten für 25 EUR

21.15 Uhr KATONA TWINS mit spanischem Programm

Die „kleinste Klassik-Band" der Welt spielt ein Nachtprogramm mit der flirrenden Musik spanischer Komponisten wie Albéniz, de Falla, Granados und Turina. Ein Muss für alle Gitarrenfreunde!

Karten für 15 EUR,
Kombi-Ticket (19 Uhr-Konzert und Nachtkonzert): 35 EUR
(in den Pausen bietet der Marktpirat Snacks u. Ä. an)

Samstag | 23. Juni 2018 | 18 Uhr
ehem. Gäste- und Veranstaltungszentrum Büsum

SOMMER-KLAVIERNACHT: mit Florian Glemser, Markus Becker und Ani & Nia Sulkhanishvili

Die Sommer-Klaviernacht gehört seit Jahren zu den unverzichtbaren Veranstaltungen der Brahms-Wochen, mit der diese traditionell ihren Abschluss finden. Neu ist jedoch der Veranstaltungsort: Im frisch renovierten Büsumer Gäste- und Veranstaltungszentrum werden uns zwei hochrangige Pianisten und ein Pianistinnenduo mit Meisterwerken von Beethoven, Brahms und Dvořák sowie einer Prise Jazz verwöhnen. In den beiden Pausen sorgt das Restaurant Büsumer Pesel für den Gaumenschmaus.

Karten für 55/47/39 (inklusive Bewirtung)